

Heilige Versiegelung und Ruhesetzung mit Apostel Pöschel

Quelle-Steinhagen. Apostel Stefan Pöschel aus Dortmund besuchte am vergangenen Sonntag, 14. März, die Gemeinde Quelle-Steinhagen. Es waren die Heilige Versiegelung zweier Kinder und die Ruhesetzung von zwei gestandenen Amtsträgern der Gemeinde geplant.

Zu dem Gottesdienst unter Corona-Bedingungen konnte nur eine begrenzte Anzahl Gläubiger in das Kirchengebäude kommen. Um auch denen die Möglichkeit der Teilnahme zu geben, die nicht vor Ort sein konnten, wurde der Gottesdienst via Video über das Internet ausgestrahlt.

Apostel Pöschel legte dem Gottesdienst ein Bibelwort aus Jesaja 53, die Verse 4 und 5 zu Grunde:

> *Fürwahr, er trug unsre Krankheit und lud auf sich unsre Schmerzen. Wir aber hielten ihn für den, der geplagt und von Gott geschlagen und gemartert wäre. Aber er ist um unsrer Missetat willen verwundet und um unsrer Sünde willen zerschlagen. Die Strafe liegt auf ihm, auf dass wir Frieden hätten, und durch seine Wunden sind wir geheilt.*

Er beleuchtete zu Begin die aktuelle Situatuion vieler mit den deutlichen Einschränkungen und Bürden, die auch mit der Corona-Pandemie einhergehen und ermutigte die anwesenden und via Video angeschlossenen Gottesdienstteilnehmer mit den Worten:

"Gott ist bei Dir!"

Weiter rief er die Gemeinde auf, auch im Leiden Jesus Christus als den Retter zu erkennen und zu bekennen und ihm dankbar nachzufolgen, da er für die in Sünde gefallenen Menschen gelitten und damit die Möglichkeit zur Erlösung geschaffen hat.

Nach der Sündenvergebnung traten zwei Kinder vor den Altar, um die Gabe der "Heiligen Versiegelung" zu empfangen.

Im Anschluss an die Feier des Heiligen Abendmahls traten zwei Amtsträger vor den Altar, um durch die Ruhesetzung von ihren Verpflichtungen, die mit der Übernahme des Kirchenamtes verbunden waren, entbunden zu werden. Priester Helmut Neumann und Diakon Norbert

Papenbrok haben sich ehrenamtlich viele Jahre für die Gemeinde und deren Mitglieder ehrenamtlich und aufopferungsvoll eingesetzt (wir berichteten). Mit Erreichen der Altersgrenze dürfen sie ihren Ruhestand nach der Verabschiedung aus dem aktiven Dienst nun genießen.

15. März 2021

Text: Uwe Goldstein

Fotos: Uwe Goldstein



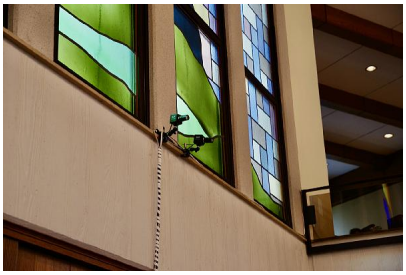


375
120
223
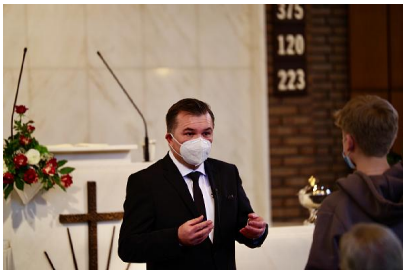
375
120
223

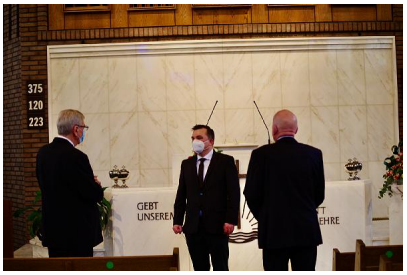
375
120
223
GEBT
UNSEREN



375
120
223

GOTT
DIE EHRE